NEWS
Januar 2023

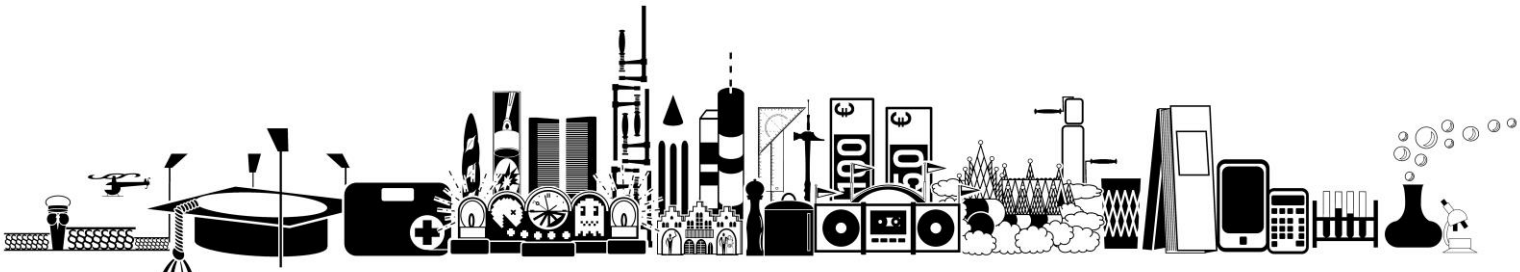

DIE FRANKFURTER BERUFS- UND STUDIENBERATUNG

© 2022 J.M.A.

Gerne können Sie die Frankfurter Berufs- und Studienberatung bei Fragen kontaktieren:

Beratungshotline: 069 – 2171 2171
oder unter Frankfurt-Main.Berufsberatung@arbeitsagentur.de

- **Neugierig auf Deinen Job in 10 Jahren?**
  Besuche die Ausstellung zu Zukunftsberufen im Main-BiZ Frankfurt,
  jeweils von 13 Uhr bis 18 Uhr, Deine Schule kann sich anmelden.

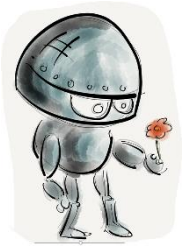

26.01.2023 Anmeldung: https://eveeno.com/WA_Jan1

30.01.2023 Anmeldung: https://eveeno.com/WA_Jan2

- **Mal was anderes**
  Freiwilligendienste im abiChat
  11.01.2023 16 Uhr bis 17.30 Uhr
  Anmeldung: https://abi.de/interaktiv/chat

- **Du weißt auch noch nicht…?**
  2 Schnuppertage an der Goethe Universität,
  Deine Schule kann sich anmelden: kummert@em.uni-frankfurt.de
  Termine im Wintersemester im Zeitraum bis 02.02.2023
  www.schnuppertage.uni-frankfurt.de

Unsere aktuellen Veranstaltungen finden Sie immer hier:
www.arbeitsagentur.de/vor-ort/frankfurt-am-main/online-seminare-und-veranstaltungen

Bundesagentur für Arbeit
Agentur für Arbeit
Frankfurt/Main